Das Bildungszentrum
für die Ver- und
Entsorgungswirtschaft

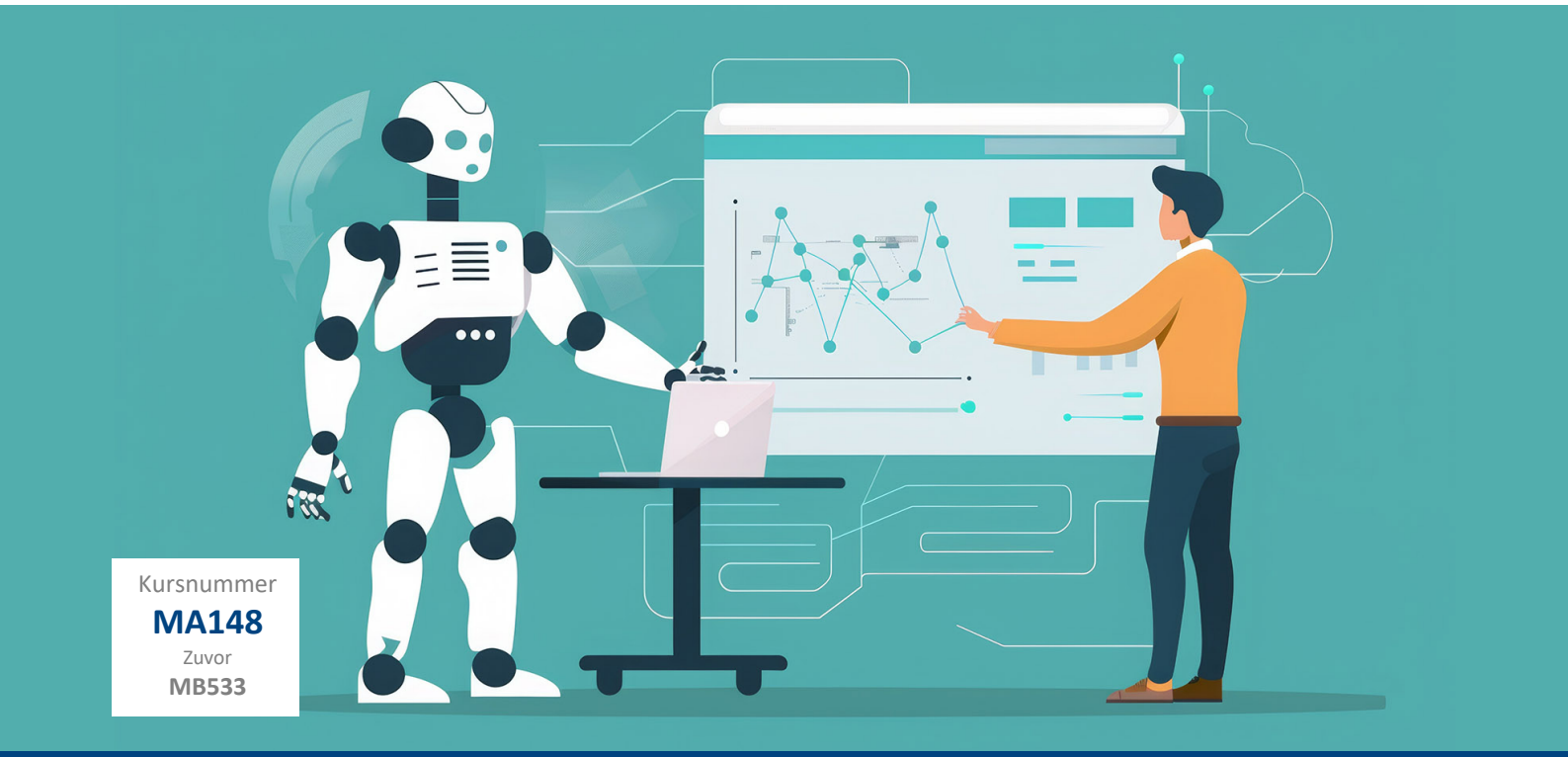

Kursnummer
MA148
Zuvor
MB533

KI-Power für Ihre Präsentation

Vom weißen Blatt zur fertigen Slide – in Rekordzeit

07.04.2027 | Online
09:00 bis 16:30

Angela Trappen
0201 8406-804, trappen@bew.de

Teilnahmepreise in €	Online
Regulär*	705,-
Verbandsmitglieder*	675,-
AAV, BDE, BDG, BVB, BVK, BWK, DGAW, DVGW, DWA, EdDE, InwesD, ITAD, ITVA, VDRK, vero, VKS im VKU, WFZruhr	
Behörden und Kommunen*	615,-
Preis für Behörden der unmittelbaren Bundes-, Landes- und Kommunalverwaltung. Gilt nicht für kommunale Gesellschaften, Eigenbetriebe und andere rechtlich selbstständige Organisationen, auch wenn sich diese ganz oder teilweise in öffentlicher Trägerschaft befinden.	

In der Teilnahmegebühr sind jeweils seminargebundene Unterlagen und bei Präsenzveranstaltungen das Mittagsbuffet sowie Erfrischungsgetränke enthalten.

*zzgl. gesetzl. MwSt. auf MwSt.-pflichtige Leistungen

Weitere Infos
und Anmeldung

bew.de/ma148

KI-Power für Ihre Präsentation

Vom weißen Blatt zur fertigen Slide – in Rekordzeit

Beschreibung

Wie kann der Einsatz von Künstlicher Intelligenz dabei helfen, Arbeitsprozesse effizienter und ressourcenschonender zu gestalten, ohne dabei ethische, rechtliche und gesellschaftliche Verantwortung zu vernachlässigen?
Künstliche Intelligenz verändert die Art und Weise, wie wir arbeiten – auch bei der Erstellung von Präsentationen. Was früher Stunden an Recherche, Strukturierung und Design erforderte, gelingt heute in kürzester Zeit mit den richtigen KI-Tools.

In diesem praxisorientierten Workshop lernen Sie, wie Sie mit Anwendungen wie Google Gemini, Gamma oder Manus aus ersten Ideen überzeugende Präsentationen entwickelst – effizient, kreativ und visuell ansprechend. Gleichzeitig erhalten Sie ein fundiertes Verständnis dafür, wie KI sinnvoll, verantwortungsbewusst und rechtssicher eingesetzt werden kann.

Der Fokus liegt auf direkter Anwendung: Von der ersten Gliederung bis zur fertigen Präsentation erarbeiten Sie Schritt für Schritt eigene Inhalte und entwickeln eine zukunftsfähige Arbeitsweise.

"Die KI wird Sie nicht ersetzen, aber jemand, der KI nutzt, wird es." Nutzen Sie die Chance, Ihre Arbeitsweise nachhaltig zu modernisieren!

Mitzubringen: Laptop und (idealerweise) einen Zugang zu Ihrem Google-Konto.

Ihr Nutzen

Diese Veranstaltung vermittelt:

- **Struktur auf Knopfdruck:** Wie Sie mit Google Gemini in Sekunden logische Gliederungen und packende Storylines entwickeln
- **Design-Magie:** Lernen Sie Tools wie Gamma und Manus kennen, die ganze Folien-Layouts automatisch generieren
- **Visueller Wow-Effekt:** Erstellen Sie eigene, urheberrechtsfreie Bilder mit KI statt langweiliger Stockfotos
- **Effizienz-Hacks:** Tipps, wie Sie KI direkt in Ihren Google Workspace-Alltag integrieren

Zielgruppe

Einsteiger/-innen sowie alle Interessierten, die ihre Präsentationskompetenz mit Hilfe von Künstlicher Intelligenz verbessern möchten. Man benötigt kein Vorwissen in Sachen KI.

Themen/Programm

KI-Grundlagen

- Was kann KI (und was nicht)?

Prompting Basics

- Die Kunst, der KI die richtigen Befehle zu geben

Content Creation

- Gliederung, Texte und Argumentation mit Gemini

Tool-Check

- Live-Test von Gamma, Manus und Google Slides KI

Praxis-Session

- Erstellung Ihrer eigenen Präsentation unter Anleitung

Qualität & Recht

- Worauf Sie bei Datenschutz und Fakten achten müssen

Dozent/Dozentin

- **Tobias Milbrandt**, Gründer und Geschäftsführer, kapado GmbH, Schöneiche

Abschluss

Zertifikat

Anerkennungen

- Bildung für nachhaltige Entwicklung (BNE)

Anmeldemöglichkeiten zur Kurs-Nr.: MA148

- Direkt über unser Online-Anmeldeformular: www.bew.de/veranstaltungen/anmeldung/ma148
- Über einen PDF-Ausdruck per E-Mail oder Fax: www.bew.de/anmeldeformular