Sie haben die Wahl!
Als Präsenz- oder Online-Live-Veranstaltung buchbar!

Kollegin/Kollege weg – das Wissen bleibt

Erfahrungswissen sichern und im Team halten

Wissen ist und bleibt eine der wichtigsten Ressourcen für uns. In Zeiten von Fachkräftemangel und demografischem Wandel ist das Risiko von Wissensverlust immens und es wird umso wichtiger, wertvolles Wissen zu teilen und zu sichern. Nur so kann die Arbeit ohne Reibungsverluste geschafft werden.

Leider ist es jedoch zu oft Realität, dass erfahrene Kollegen/-innen das Team verlassen und die Nachfolge noch einige Monate ungesichert ist. Mit Methoden des Wissensmanagements können wir individuelles Wissen erfassen, strukturieren und den Wissenstransfer ermöglichen.

Eignen Sie sich in diesem praxisorientierten Workshop Methodenwissen an, welches Sie auch direkt probieren und umsetzen können. Ob Sie das Team-Lernen voranbringen möchten, damit Sie nicht permanent das Rad neu erfinden müssen, oder ob Sie Kollegen/-innen in den verdienten Ruhestand/Positionswechsel verabschieden: Sie sichern wichtiges Wissen souverän, sodass es für das verbleibende Team einfach nutzbar ist.

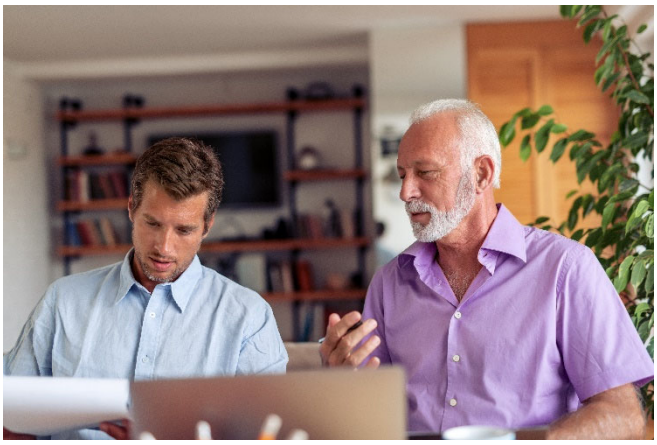

DIE THEMENSCHWERPUNKTE DES WORKSHOPS

- **Wissensarten erfassen**
- **Wissensressourcen identifizieren**
- **Wissen strukturieren**
- **Wissen bewerten und kritisches Wissen erkennen**
- **Methoden für den Wissenstransfer anwenden können**
- **Wissen sichern**
- **Praktische Übungen für den Einsatz im Arbeitsalltag**

IHRE DOZENTIN

Martina Koch
Wissensmanagerin, Mag (FH)
Knowledge Xcellence, Senden

ZIELGRUPPE

Teammitglieder, Personen in Führungspositionen, Menschen mit Personalverantwortung, alle, die Wissen als wertvolle Ressource erkannt haben

IHR NUTZEN:

- Sie erkennen die unterschiedlichen Wissensarten
- Sie können mit Ihrem Methodenwissen die jeweils richtige wählen
- Sie können wertvolles Erfahrungswissen kompetent sichern
- Sie verankern die geigneten Maßnahmen nachhaltig im Arbeitsalltag

Besonders geeignet als Inhouse-Veranstaltung – Sprechen Sie uns an!

Termine: 18.-19.03.2024 Online-Live-VA | 09.-10.09.2024 BEW-Essen
jeweils von 9:00 bis 17:00 Uhr

Internet
www.bew.de/mb127

ABSCHLUSS

BEW-Teilnahmebescheinigung

KLIMANEUTRALITÄT

Das BEW nimmt eine Vorreiterrolle im Bereich der Nachhaltigkeit und des Klimaschutzes ein. Im Rahmen dieses Engagements ist auch diese Veranstaltung klimaneutral gestellt. Weitere Informationen unter www.bew.de/klimaneutralitaet.

ANMELDEBEDINGUNGEN UND DATENSCHUTZHINWEIS

Nach Ihrer Anmeldung erhalten Sie eine Anmeldebestätigung. Der Teilnahmepreis gilt pro Person – Veranstaltungsunterlagen, Mittagessen und Pausengetränke sind enthalten. Es gelten ausschließlich die Allgemeinen Geschäftsbedingungen der BEW GmbH, zu finden auf www.bew.de/agb.

Die Datenspeicherung unterliegt den datenschutzrechtlichen Bestimmungen. Die persönlichen Angaben werden des Weiteren vom BEW genutzt, um unsere Kunden in dem geltenden rechtlichen Rahmen per E-Mail und Post über Weiterbildungsangebote des BEW zu informieren, die den vorher genutzten Leistungen ähnlich sind. Ausführliche Informationen zu unseren Datenschutzrichtlinien finden Sie unter www.bew.de/datenschutz. Sie können der Verwendung Ihrer Daten für Werbezwecke jederzeit per E-Mail an kundenbetreuung@bew.de oder telefonisch unter 0201-8406-6 widersprechen.

- ☐ Ich möchte weitere Informationen zu Fortbildungsangeboten des BEW nur per E-Mail erhalten.
- ☐ Ich möchte keine weiteren Informationen zu Fortbildungsangeboten des BEW erhalten.

ANSCHRIFT BEW ESSEN

BEW - Das Bildungszentrum für die Ver- und Entsorgungswirtschaft gGmbH
Wimberstr. 1
45239 Essen

> Telefax für die Anmeldung: 0201-8406-817
> Online-Anmeldung: www.bew.de/anmeldung

ANSPRECHPARTNERINNEN

Inhaltliche Fragen
Angela Trappen, 0201-8406-804, trappen@bew.de

Organisation
Angela Trappen, 0201-8406-804, trappen@bew.de

Adressänderungen
Marianne Busse, 0201-8406-873, busse@bew.de

ANMELDUNG ZUR VERANSTALTUNG

Kollegin/Kollege weg – das Wissen bleibt

TERMINE

☐	18.-19.03.2024 Online-Live-VA	Kurs: MB127O2403
☐	09.-10.09.2024 BEW-Essen	Kurs: MB127E2409

PREISE IN €	PRÄSENZ	ONLINE
☐ Regulär*	1.025,-	975,-
☐ Verbandsmitglieder (Bitte einkreisen)*	985,-	935,-

AAV, BDE, BDG, BVB, BWK, DGAW, DVGW, DWA, EdDE, InwesD, ITAD, ITVA, VDRK, vero, VKS im VKU, WFZruhr
→ Mitgliedsnummer: _____

*zzgl. gesetzl. MwSt. auf MwSt.-pflichtige Leistungen

DATEN DER/DES TEILNEHMENDEN

Anrede, Titel**

Nachname, Vorname**

Geburtsdatum**
(Gemäß den Vorgaben des UStG und für Zertifikate)

Funktion/Position

Abteilung

Firma**

Anschrift**

Teilnehmer E-Mail**

Telefon**

OPTIONAL: ABWEICHENDE RECHNUNGSANSCHRIFT

Firma, Ansprechpartner

Anschrift

Rechnung E-Mail

** Pflichtfeld

ÜBERNACHTUNGSANFRAGE BEW-HOTEL

☐	Anreise am Vortag, ☐ nach 19:00 Uhr	
☐	____ x Übernachtung EZ inkl. Frühstück*	88,00
☐	____ x Abendessen*	15,00

*zzgl. gesetzl. MwSt. auf MwSt.-pflichtige Leistungen

Ort, Datum _____ Unterschrift _____