Kommunikations- und Moderationsworkshop für Klimaschutz- und Klimaanpassungsmanager/-innen

Methode – Theorie – Praxis

Wir kommunizieren immerzu. Nicht kommunizieren gibt es nicht. Doch dabei können Fehler gemacht werden, die Missverständnisse verursachen.

Jede Information kann noch so gut sein, wenn sie nicht richtig kommuniziert wird, erreicht sie den Adressaten nicht. Es gilt, Spielregeln zu beachten und dabei das eigene Ziel nicht aus den Augen zu verlieren.

Klimaschutz- und Klimaanpassungsverantwortliche müssen oft verschiedene Projektpartner an einen Tisch holen oder Veranstaltungen moderieren. Gerade die Themen Klimaschutz, Klimaanpassung, Energie- und Mobilitätswende erfordern eine professionelle Kommunikation und Moderation.

IHR NUTZEN

Sie erwerben Kenntnisse, die Sie dabei unterstützen, zielgerichtet und angemessen zu kommunizieren und verschiedenste Gesprächssituationen mit großer Sicherheit zu moderieren.

Die beiden Seminartage sind geprägt von theoretischen Grundlagen und der praktischen Umsetzung.

IHRE DOZENTIN

Frau Melanie Bödecker, Coaching Agent, Erftstadt

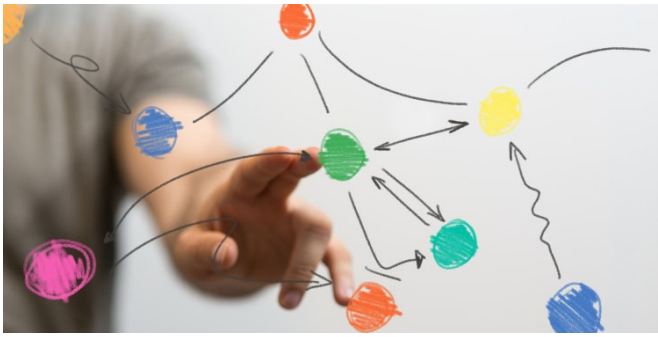

IHR PROGRAMM

- **Einführung in die Kommunikation**
  - Ebenen der Kommunikation
  - Methoden der Kommunikation
  - Frage- und Gesprächstechniken
  - Das Vier-Ohren-Prinzip
- **Einführung in die Moderation**
  - Planung und Vorbereitung
  - Aufbau und Ablauf einer Moderation
  - Moderationsmethoden
  - Umgang mit technischen Medien
- **Praxis-Workshop**
  - Übungs-Moderation anhand der erlernten Kommunikations- und Moderationstechniken
    - Methoden der Anfangsphase
    - Methoden der Arbeitsphase
    - Methoden der Abschlussphase

Besonders geeignet als Inhouse-Veranstaltung – Sprechen Sie uns an!

Termine: 18.-19.03.2024 | 03.-04.09.2024 I 12.-13.12.2024 jeweils im BEW-Essen

von 9.00 bis 17:00 Uhr

Internet:
www.bew.de/cb018

ZIELGRUPPE

Klimaschutz- und Klimaanpassungsbeauftragte, Energieberater/-innen, Umweltberater/-innen in Städten und Kommunen, Klimanetzwerken, Verbänden u.ä.

ABSCHLUSS

BEW-Teilnahmebescheinigung

FREIWILLIGER CO_2-AUSGLEICH

Das BEW nimmt eine Vorreiterrolle im Bereich der Nachhaltigkeit und des Klimaschutzes ein. Im Rahmen dieses Engagements zahlen wir auch für diese Veranstaltung einen CO_2-Ausgleich. Weitere Informationen unter www.bew.de/nachhaltigkeit.

ANMELDEBEDINGUNGEN UND DATENSCHUTZHINWEIS

Nach Ihrer Anmeldung erhalten Sie eine Anmeldebestätigung. Der Teilnahmepreis gilt pro Person – Veranstaltungsunterlagen, Mittagessen und Pausengetränke sind enthalten. Es gelten ausschließlich die Allgemeinen Geschäftsbedingungen der BEW GmbH, zu finden auf www.bew.de/agb.

Die Datenspeicherung unterliegt den datenschutzrechtlichen Bestimmungen. Die persönlichen Angaben werden des Weiteren vom BEW genutzt, um unsere Kunden in dem geltenden rechtlichen Rahmen per E-Mail und Post über Weiterbildungsangebote des BEW zu informieren, die den vorher genutzten Leistungen ähnlich sind. Ausführliche Informationen zu unseren Datenschutzrichtlinien finden Sie unter www.bew.de/datenschutz. Sie können der Verwendung Ihrer Daten für Werbezwecke jederzeit per E-Mail an kundenbetreuung@bew.de oder telefonisch unter 0201-8406-6 widersprechen.

- ☐ Ich möchte weitere Informationen zu Fortbildungsangeboten des BEW nur per E-Mail erhalten.
- ☐ Ich möchte keine weiteren Informationen zu Fortbildungsangeboten des BEW erhalten.

ANSCHRIFT BEW ESSEN

BEW - Das Bildungszentrum für die Ver- und Entsorgungswirtschaft gGmbH
Wimberstr. 1
45239 Essen

> Telefax für die Anmeldung: 0201-8406-817
> Online-Anmeldung: www.bew.de/anmeldung

ANSPRECHPARTNER/-INNEN

Inhaltliche Fragen
Ralf Osinski, 02065-770-128, osinski@bew.de

Organisation
Lisa Kirscht, 02065-770-108, kirscht@bew.de

Adressänderungen
Marianne Busse, 0201-8406-873, busse@bew.de

ANMELDUNG ZUR VERANSTALTUNG

Kommunikations- und Moderationsworkshop für Klimaschutz- und Klimaanpassungsmanager/-innen

TERMINE

☐	18.-19.03.2024 BEW- Essen	Kurs: CB018E2403
☐	03.-04.09.2024 BEW- Essen	Kurs: CB018E2409
☐	12.-13.12.2024 BEW- Essen	Kurs: CB018E2412

PREISE IN €		PRÄSENZ
☐	Regulär*	645,-
☐	Kommunen/Behörden*	595,-
☐	Andere öffentlich geförderte KSM / KAM*	595,-

*zzgl. gesetzl. MwSt. auf MwSt.-pflichtige Leistungen

DATEN DER/DES TEILNEHMENDEN

Anrede, Titel**

Nachname, Vorname**

Geburtsdatum**
(Gemäß den Vorgaben des UStG und für Zertifikate)

Funktion/Position

Abteilung

Firma**

Anschrift**

Teilnehmer E-Mail**

Telefon**

OPTIONAL: ABWEICHENDE RECHNUNGSANSCHRIFT

Firma, Ansprechpartner

Anschrift

Rechnung E-Mail

** Pflichtfeld

ÜBERNACHTUNGSANFRAGE BEW-HOTEL

- ☐ Anreise am Vortag, ☐ nach 19:00 Uhr
- ☐ ____ x Übernachtung EZ inkl. Frühstück* 88,00
- ☐ ____ x Abendessen* 15,00

*zzgl. gesetzl. MwSt. auf MwSt.-pflichtige Leistungen

Ort, Datum

Unterschrift